

ESTRATTO DI PRG

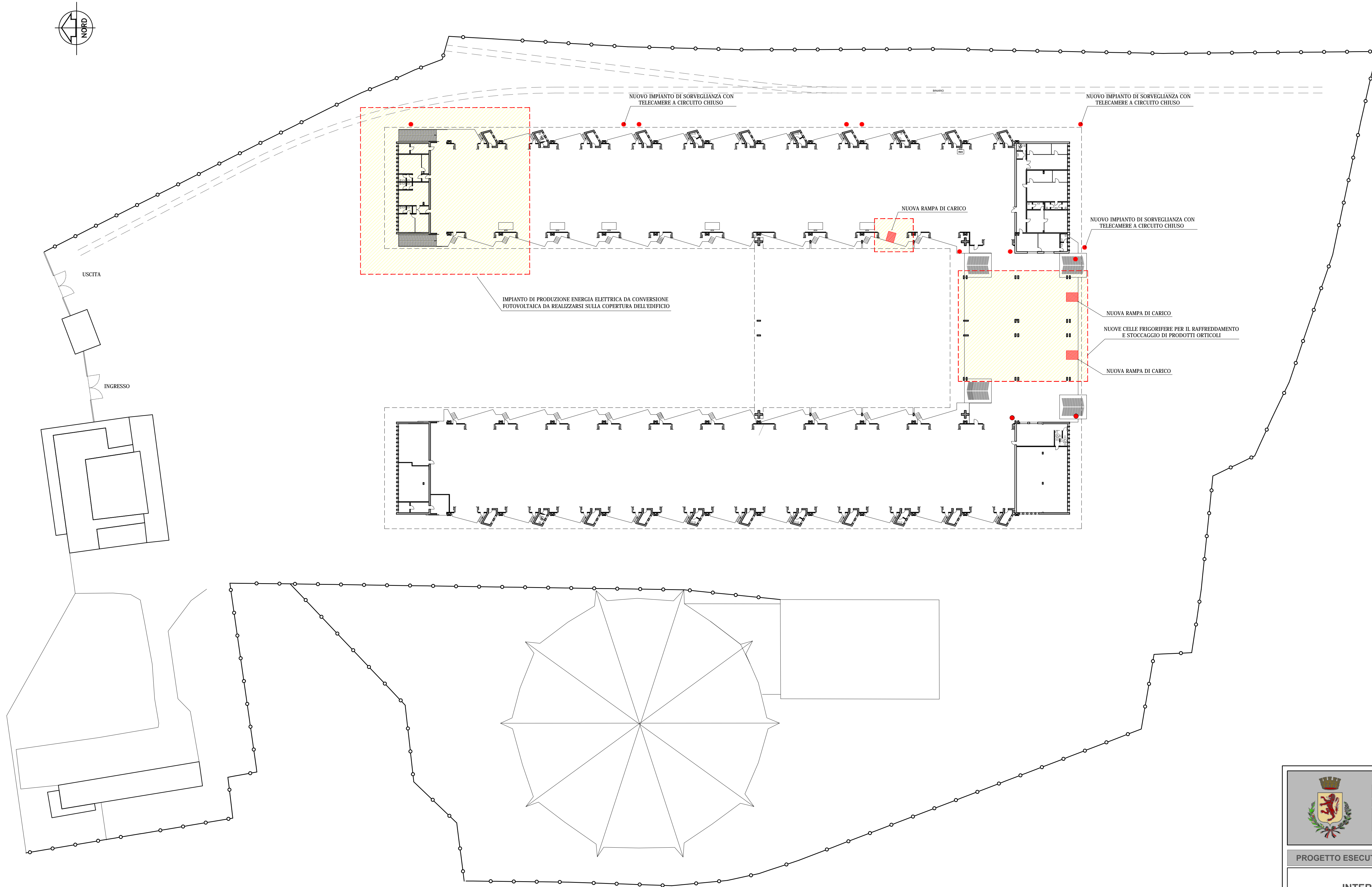

VISTA AEREA

# PLANIMETRIA GENERALE CON INDIVIDUAZIONE DEGLI INTERVENTI



|                                                                                                 |                                                                                                                                                                                     |                                                   |                         |
|-------------------------------------------------------------------------------------------------|-------------------------------------------------------------------------------------------------------------------------------------------------------------------------------------|---------------------------------------------------|-------------------------|
|            |                                                                                                                                                                                     | <b>CITTA' DI CHIOGGIA</b><br>Provincia di VENEZIA |                         |
| Settore<br><b>LAVORI PUBBLICI</b>                                                               |                                                                                                                                                                                     |                                                   |                         |
| <b>PROGETTO ESECUTIVO</b>                                                                       | CUP: I97H14001250004                                                                                                                                                                | CODICE INTERVENTO:                                | IP - 01                 |
| <b>INTERVENTO INFRASTRUTTURALE PRESSO IL MERCATO ORTOFRUTTICOLO DI BRONDOLO</b>                 |                                                                                                                                                                                     |                                                   |                         |
| UBICAZIONE ED INQUADRAMENTO<br>PLANIMETRIA GENERALE CON INDIVIDUAZIONE DELLE AREE DI INTERVENTO |                                                                                                                                                                                     |                                                   |                         |
| DIRIGENTE L.P.P.<br><b>Ing. STEFANO PENZO</b>                                                   | PROGETTISTI:<br>Studio Tecnico Associato<br><b>MULTIMPIANTI</b><br><small>VIA M. PAV. MIL. 1, 30118 Sottomarina di Chioggia (VE)<br/>         041/501100001 - 041/501100002</small> | ELABORATO N°:<br><b>3</b>                         | SCALA:<br><b>1:1000</b> |
| RESPONSABILE LAVORI DEL PROCEDIMENTO:<br><b>Ing. LUCIO NAPETTI</b>                              | COLLABORATORI TECNICI:<br><b>geom. DANIELE BERGO</b>                                                                                                                                | DATA:<br><b>APRILE 2017</b>                       | REVISIONI:<br><b>00</b> |
| COLLABORATORI GRAFICI:<br><b>dis. prog. M. CRISTINA FOGO</b>                                    | COORDINATORE SICUREZZA IN FASE DI PROGETTAZIONE:<br><b>per. ind. VARAGNOLO STEFANO</b>                                                                                              |                                                   |                         |
| <small>Tit. 03 - Inquadramento ed ubicazioni, planimetria generale</small>                      |                                                                                                                                                                                     |                                                   |                         |